

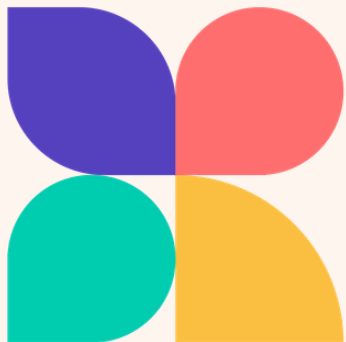

Provincia autonoma di Trento  
Agenzia per la coesione sociale



# Estate LAB

ESPERIENZE PER CRESCERE  
Provincia Autonoma di Trento

*L'offerta per l'estate 2026 dei  
servizi socio-educativi  
e di conciliazione per bambini e ragazzi*



Il modello di organizzazione dei Servizi estivi **EstateLAB** per il 2026 nasce dalla volontà della Provincia autonoma di Trento di offrire servizi socio educativi qualificati, che permettano alle famiglie di gestire la conciliazione vita-lavoro, offrendo spazi educativi in sicurezza e servizi inclusivi dando garanzia di accesso anche ai minori con disabilità.

L'obiettivo è **trasformare l'estate in un'opportunità di crescita attraverso alcuni paradigmi pedagogici**: l'esperienza diretta, la cooperazione, lo sviluppo di competenze civiche, l'allenamento di abilità trasversali e il piacere della scoperta.

Questi obiettivi sono stati oggetto di condivisione tra la Provincia e gli enti organizzatori dei servizi estivi, che hanno partecipato all'avviso pubblico.

Il progetto è promosso e coordinato dall'**Agenzia per la coesione sociale** della Provincia autonoma di Trento e trattandosi di servizi di interesse economico generale, presenta un'offerta contraddistinta da alcuni elementi rilevanti:

- offerta qualificata dei servizi coerenti con i requisiti applicati dai **Buoni di servizio FSE+**
- garanzia di possibilità di fruizione del servizio da parte di utenti con disabilità
- possibilità di utilizzo per le famiglie dei buoni di servizio FSE+ o possibilità di abbattimento delle tariffe paramtrate all'**indicatore ICEF**
- **flessibilità oraria** con servizi dalle ore 7.30 alle ore 18.30 per rispondere alle esigenze di conciliazione delle famiglie.

## INFORMAZIONI GENERALI PER TUTTI I SERVIZI EstateLAB



Le attività sono organizzate in turni settimanali **dal 29 giugno al 7 agosto 2026**.



Per ciascun progetto è previsto un **numero massimo di posti disponibili**.



Le iscrizioni vengono **raccolte ESCLUSIVAMENTE dagli enti che erogano i servizi**, i relativi recapiti sono riportati nelle pagine seguenti.

L'iscrizione è possibile **ad uno o più turni settimanali** secondo i criteri stabiliti.



I destinatari delle proposte sono bambini e ragazzi residenti in Provincia di Trento e iscritti alle scuole trentine con età **dai 6 ai 14 anni** (fino ai 18 anni per minori con disabilità certificate).



L'orario di erogazione delle attività sarà **dalle 7.30 alle 18.30** dal lunedì al venerdì, con possibilità di fruizione part-time o full-time.



## PRE-ISCRIZIONE

Sarà possibile effettuare la **pre-iscrizione** da parte delle famiglie interessate, direttamente presso gli enti organizzatori, **dal 11 al 19 aprile 2026**. Al termine della pre-iscrizione gli enti organizzatori provvederanno a confermare le iscrizioni assicurando la priorità prevista nell'avviso provinciale.

## TARIFFE

La Provincia autonoma di Trento sostiene economicamente i servizi **EstateLAB** a favore delle famiglie trentine.

I servizi possono essere acquistati attraverso le seguenti modalità:

- con l'utilizzo dei **buoni di servizio FSE+** (secondo le modalità e i criteri previsti dalla deliberazione n. 2110/2025 e successive modifiche)
- per le famiglie con indicatore **ICEF  $\leq 0,40$** : con l'abbattimento della tariffa oraria del servizio, da parte della Provincia pari al **50%**, mentre il restante 50% è a carico della famiglia
- per le famiglie con indicatore **ICEF  $>0,40$  e  $\leq 0,70$** : con l'abbattimento della tariffa oraria del servizio, da parte della Provincia pari al **40%**, mentre il restante 60% è a carico della famiglia
- per le famiglie con indicatore **ICEF  $>0,70$  o senza indicatore ICEF** la tariffa oraria del servizio è interamente a carico della famiglia

Nei casi di **utenti con disabilità certificata**:

- con l'utilizzo dei **buoni di servizio FSE+** (secondo le modalità e i criteri previsti dalla deliberazione n. 2110/2025 e successive modifiche)
- per le famiglie con indicatore **ICEF  $\leq 0,40$** : con l'abbattimento della tariffa oraria del servizio, da parte della Provincia pari all'**80%**, mentre il restante 20% è a carico della famiglia
- per le famiglie con indicatore **ICEF  $>0,40$  e  $\leq 0,70$** : con l'abbattimento della tariffa oraria del servizio, da parte della Provincia pari al **65%**, mentre il restante 35% è a carico della famiglia
- per le famiglie con **indicatore ICEF  $>0,70$  o senza indicatore ICEF** la tariffa oraria del servizio è interamente a carico della famiglia

- L'abbattimento percentuale della tariffa **tramite ICEF** da parte della Provincia è riconosciuto per ciascun utente **fino ad un massimo di 4 settimane**, anche non continuative, **per un massimo di 40 ore settimanali**. Rimane salva per i medesimi utenti la possibilità di presentare iscrizione anche per le due settimane rimanenti, a loro carico.
- La fruizione del servizio **EstateLAB** con buoni di servizio FSE+ non presenta limitazioni in termine di settimane di fruizione con l'utilizzo degli stessi.
- Nel caso di **più figli dello stesso nucleo familiare frequentanti gli stessi turni** e che non utilizzano i buoni di servizio FSE+, è prevista l'applicazione di una scontistica della quota a carico famiglia pari al 15% per il secondo figlio e del 20% per i figli successivi.
- Le tariffe orarie sotto riportate **non comprendono il pasto**. **Il costo del pasto è sostenuto dalla Provincia per gli utenti che frequentano i servizi EstateLAB, sia con buoni di servizio FSE+ che senza**, con orario full-time, per un massimo di 4 settimane ad utente. Oltre le 4 settimane, anche la quota del pasto sarà a carico delle famiglie.

## ***Attività EstateLAB***

- **Comunità della Paganella e Comunità Rotaliana Königsberg**
  - Estate Insieme-Un tempo per crescere | APPM ets
  - Happy Summer | APPM ets
- **Comunità della Vallagarina, Magnifica Comunità degli Altipiani Cimbri e Comune di Rovereto**
  - Estate in gioco | G.E.C.O. scs (Rovereto)
  - Estate in gioco | G.E.C.O. scs (Nogaredo)
  - Estate che Insegna-Contrastare il Summer Learning Loss | Coop. sociale ERIS-Effetto Farfalla
- **Comunità della Valle di Cembra e Comunità Alta Valsugana e Bersntol**
  - Camp Civezzano | AM.IC.A. scs
- **Comunità Valsugana e Tesino**
  - Estate Insieme-Un tempo per crescere | APPM ets
- **Comunità della Valle dei Laghi e Comunità Alto Garda e Ledro**
  - Virtus Summer Camp 2026 | A.P.S.P. Casa Mia

## **Territorio della Val d'Adige e Comune di Trento**

- Estate in gioco | G.E.C.O. scs
- Laboratorio artestate: costruire saperi, liberare tempo | La Coccinella scs Onlus
- Laboratorio Summer Mix: costruire saperi, liberare tempo | La Coccinella scs Onlus
- Summer Lab: Gym & Mind; l'estate dove il corpo si muove e la mente si accende | AM.IC.A. scs

## **• Comunità della Val di Non e Comunità della Valle di Sole**

- #nonsolosport: sport, esperienze e scoperta del territorio | La Coccinella scs Onlus
- Laboratorio ValdiSole: esplorare il territorio, costruire relazioni | La Coccinella scs Onlus



## Comunità della Paganella e Comunità Rotaliana Königsberg



**Progetto:** Estate Insieme-Un tempo per crescere

**Ente organizzatore:** APPM ets

**Tipologia di attività e breve descrizione:**

**#sport #lingue #tempo libero #spazio compiti**

Laboratori sportivi, artistici, manuali e creativi, linguistici, di cittadinanza attiva e attività all'aria aperta (piscina, fattorie didattiche, acro park).

È inoltre previsto uno spazio compiti quotidiano, strutturato ma non scolastico, con attività di supporto tra pari e rinforzo delle competenze linguistiche, logico-matematiche e del metodo di studio.

**Numero massimo di posti disponibili:** 50 utenti per turno settimanale a cui si aggiungono 5 posti riservati agli utenti con disabilità

**Tariffa oraria:** € 5,00

Tariffa oraria per minori con disabilità: € 17,20 / € 28,88

**Luogo di svolgimento:** Mezzocorona

Centro Polivalente Sottodossi

**Contatti per informazioni/iscrizioni:** [www.appm.it](http://www.appm.it)

tel 0461 829896; mail [associazioneinori@appm.it](mailto:associazioneinori@appm.it)

## Comunità della Paganella e Comunità Rotaliana Königsberg



**Progetto:** Happy Summer

**Ente organizzatore:** APPM ets

**Tipologia di attività e breve descrizione:**

**#sport #lingue #arte #tempo libero #spazio compiti**

Laboratori sportivi, artistici, manuali e creativi, linguistici, di cittadinanza attiva e attività all'aria aperta (piscina, fattorie didattiche, acro park).

È inoltre previsto uno spazio compiti quotidiano, strutturato ma non scolastico, con attività di supporto tra pari e rinforzo delle competenze linguistiche, logico-matematiche e del metodo di studio.

**Numero massimo di posti disponibili:** 50 utenti per turno settimanale a cui si aggiungono 5 posti riservati agli utenti con disabilità

**Tariffa oraria:** € 5,00

Tariffa oraria per minori con disabilità: € 17,20 / € 28,88

**Luogo di svolgimento:** Lavis

Istituto Comprensivo "A. Stainer" - Via Carlo Sette, 13

**Contatti per informazioni/iscrizioni:** [www.appm.it](http://www.appm.it)

tel 0461 829896; mail [associazioneminori@appm.it](mailto:associazioneminori@appm.it)

## Comunità della Vallagarina, Magnifica Comunità degli Altipiani Cimbri e Comune di Rovereto



**Progetto:** Estate in gioco

**Ente organizzatore:** G.E.C.O. scs

**Tipologia di attività e breve descrizione:**

**#tempo libero #laboratori #escursioni #arte #lingue**

Attività all'aperto, laboratori, momenti di gruppo e occasioni di esplorazione del territorio, opportunità di socializzazione, sviluppo delle autonomie e rafforzamento delle competenze relazionali. Laboratori artistici, manuali ed espressivi, attività legate alla lettura, allo storytelling e a momenti di giochi in lingua, insieme ad esperienze di scoperta del territorio.

**Numero massimo di posti disponibili:** 50 utenti per turno settimanale a cui si aggiungono 5 posti riservati agli utenti con disabilità

**Tariffa oraria:** € 4,55

Tariffa oraria per minori con disabilità: € 17,20 / € 28,88

**Luogo di svolgimento:** Rovereto

Scuola Primaria "Dante Alighieri" - Via Benacense, 32

**Contatti per informazioni/iscrizioni:** [www.coopgeco.it](http://www.coopgeco.it)

tel 389 569 0766; mail [info@coopgeco.it](mailto:info@coopgeco.it)

## Comunità della Vallagarina, Magnifica Comunità degli Altipiani Cimbri e Comune di Rovereto



**Progetto:** Estate in gioco

**Ente organizzatore:** G.E.C.O. scs

**Tipologia di attività e breve descrizione:**

**#tempo libero #laboratori #escursioni #arte #lingue**

Attività all'aperto, laboratori, momenti di gruppo e occasioni di esplorazione del territorio, opportunità di socializzazione, sviluppo delle autonomie e rafforzamento delle competenze relazionali.

Laboratori artistici, manuali ed espressivi, attività legate alla lettura, allo storytelling e a momenti di giochi in lingua, insieme a esperienze di scoperta del territorio.

**Numero massimo di posti disponibili:** 25 utenti per turno settimanale a cui si aggiungono 3 posti riservati agli utenti con disabilità

**Tariffa oraria:** € 4,55

Tariffa oraria per minori con disabilità: € 17,20 / € 28,88

**Luogo di svolgimento:** Nogaredo

Scuola Primaria - Via G. Verdi, 44

**Contatti per informazioni/iscrizioni:** [www.coopgeco.it](http://www.coopgeco.it)

tel 389 569 0766; mail [info@coopgeco.it](mailto:info@coopgeco.it)

## Comunità della Vallagarina, Magnifica Comunità degli Altipiani Cimbri e Comune di Rovereto



**Progetto:** Estate che Insegna-Contrastare il Summer Learning Loss

**Ente organizzatore:** Coop. sociale ERIS-Effetto Farfalla

**Tipologia di attività e breve descrizione:**

**#letture #laboratori #sport #spazio compiti**

Attività ludiche, creative e didattiche per mantenere attivi i processi di apprendimento. Laboratori di lettura, logico-matematici, scientifici, creativi, attività sportive, compiti leggeri guidati, spazio per ripasso, lettura, compiti delle vacanze con supporto educativo.

**Numero massimo di posti disponibili:** 50 utenti per turno settimanale a cui si aggiungono 5 posti riservati agli utenti con disabilità

**Tariffa oraria:** € 5,00

Tariffa oraria per minori con disabilità: € 17,20 / € 28,88

**Luogo di svolgimento:** Rovereto

Scuola primaria "Regina Elena" - Via Dante, 41

**Contatti per informazioni/iscrizioni:**

[www.cooperativaeris.org](http://www.cooperativaeris.org)

tel 0464 016104; mail [cooperativaeris@gmail.com](mailto:cooperativaeris@gmail.com)

## Comunità della Valle di Cembra e Comunità Alta Valsugana e Bersntol



**Progetto:** Camp Civezzano

**Ente organizzatore:** AM.IC.A. scs

**Tipologia di attività e breve descrizione:**

**#sport #spazio compiti #letture #escursioni #lingue**

Attività sportive, attività educative: gestione e supporto ai compiti estivi, attività di lettura, giochi cooperativi e di socializzazione, visita a luoghi di interesse educativo (es. fattoria didattica, orto botanico...), attività culturali: visita settimanale di luoghi ad interesse culturale con possibilità di effettuare attività laboratoriali, attività linguistiche (sperimentazione della modalità Clil (Content and Language integrated learning)).

**Numero massimo di posti disponibili:** 50 utenti per turno settimanale a cui si aggiungono 5 posti riservati agli utenti con disabilità

**Tariffa oraria:** € 5,00

Tariffa oraria per minori con disabilità: € 17,20 / € 28,88

**Luogo di svolgimento:** Civezzano

Scuola Primaria - Via Telvana, 6

**Contatti per informazioni/iscrizioni:**

[www.amicacoop.net](http://www.amicacoop.net)

tel 0461 992177; mail [info@amicacoop.net](mailto:info@amicacoop.net)

## Comunità Valsugana e Tesino



**Progetto:** Estate Insieme-Un tempo per crescere

**Ente organizzatore:** APPM ets

**Tipologia di attività e breve descrizione:**

**#sport #lingue #tempo libero #spazio compiti**

Laboratori sportivi, artistici, manuali e creativi, linguistici, di cittadinanza attiva e attività all'aria aperta (piscina, fattorie didattiche, acro park, aree verdi).

È inoltre previsto uno spazio compiti quotidiano, strutturato ma non scolastico, con attività di supporto tra pari e rinforzo delle competenze linguistiche, logico-matematiche e del metodo di studio; attività di promozione delle competenze digitali.

**Numero massimo di posti disponibili:** 50 utenti per turno settimanale a cui si aggiungono 5 posti riservati agli utenti con disabilità

**Tariffa oraria:** € 4,75

Tariffa oraria per minori con disabilità: € 17,20 / € 28,88

**Luogo di svolgimento:** due sedi

Borgo Valsugana - Centro le Valli, via F. Ambrosi, 4

Scurelle - Centro Sportivo, via Beniamino Donzelli, 38-78

**Contatti per informazioni/iscrizioni:** [www.appm.it](http://www.appm.it)

tel 0461 829896; mail [associazioneminori@appm.it](mailto:associazioneminori@appm.it)

## Comunità della Valle dei Laghi e Comunità Alto Garda e Ledro



**Progetto:** Virtus Summer Camp 2026

**Ente organizzatore:** A.P.S.P. Casa Mia

**Tipologia di attività e breve descrizione:**

**#sport #lingue #tempo libero #passeggiate**

Laboratori artistici, manuali e creativi, giochi di gruppo e attività ludiche per stimolare fantasia e collaborazione.

Allenamenti giornalieri con focus su tecnica, tattica, coordinazione e lavoro di squadra. Mini-tornei e giochi strutturati per consolidare le competenze acquisite.

Laboratori artistici, manuali e creativi. Giochi di gruppo e attività ludiche per stimolare fantasia e collaborazione.

Basket e giochi in lingua inglese, con approccio ludico e comunicativo. Uscite in piscina e al lago.

Passeggiate e giochi all'aperto per sviluppare resistenza e familiarità con l'ambiente naturale.

**Numero massimo di posti disponibili:** 50 utenti per turno settimanale a cui si aggiungono 5 posti riservati agli utenti con disabilità

**Tariffa oraria:** € 3,70

Tariffa oraria per minori con disabilità: € 17,20 / € 28,88

**Luogo di svolgimento:** Riva del Garda

Scuola Primaria "A. Zadra" - Via Grez, 7/F

**Contatti per informazioni/iscrizioni:**

[www.casamiariva.it](http://www.casamiariva.it)

tel 0464 576200; mail [info@casamiariva.it](mailto:info@casamiariva.it)

## Territorio della Val d'Adige e Comune di Trento



**Progetto:** Estate in gioco

**Ente organizzatore:** G.E.C.O. scs

**Tipologia di attività e breve descrizione:**

**#tempo libero #laboratori #escursioni #arte #lingue**

Attività all'aperto e sportive, laboratori, momenti di gruppo e occasioni di esplorazione del territorio, opportunità di socializzazione, sviluppo delle autonomie e rafforzamento delle competenze relazionali.

Laboratori artistici, manuali ed espressivi, attività legate alla lettura, allo storytelling e a momenti di giochi in lingua; attività creative, costruzione di piccoli oggetti, momenti di teatro, musica e narrazione; esperienze di scoperta del territorio.

**Numero massimo di posti disponibili:** 50 utenti per turno settimanale a cui si aggiungono 5 posti riservati agli utenti con disabilità

**Tariffa oraria:** € 4,55

Tariffa oraria per minori con disabilità: € 17,20 / € 28,88

**Luogo di svolgimento:** Trento

Scuola Primaria "Clarina" - Via L. Einaudi, 13

**Contatti per informazioni/iscrizioni:** [www.coopgeco.it](http://www.coopgeco.it)

tel 389 569 0766; mail [info@coopgeco.it](mailto:info@coopgeco.it)

## Territorio della Val d'Adige e Comune di Trento



**Progetto:** Laboratorio artestate:  
costruire saperi, liberare tempo

**Ente organizzatore:** La Coccinella scs Onlus

**Tipologia di attività e breve descrizione:**

**#laboratori #cultura #arte #gioco**

Laboratori tematici mattutini guidati da professionisti che operano in ambiti artistici, educativi e culturali.

Scoperta dei castelli del territorio trentino, realizzata in collaborazione con il Castello del Buonconsiglio e con altre realtà culturali. Attività ludico-motorie e momenti di socializzazione (gioco di gruppo, le attività di movimento all'aperto, giochi cooperativi e momenti ricreativi).

**Numero massimo di posti disponibili:**

- 75 utenti per il primo turno settimanale a cui si aggiungono 8 posti riservati agli utenti con disabilità
- 100 utenti per i turni successivi settimanali a cui si aggiungono 10 posti riservati agli utenti con disabilità

**Tariffa oraria:** € 4,63

Tariffa oraria per minori con disabilità: € 17,20 / € 28,88

**Luogo di svolgimento:** Trento

dal 29/6 al 3/7 Scuole Crispi - Via S. Giovanni Bosco, 4 e  
Castello del Buonconsiglio

dal 6/7 al 7/8 Scuola Primaria Sacra Famiglia - Via della  
Cervara, 46

**Contatti per informazioni/iscrizioni:**

[www.lacoccinella.coop](http://www.lacoccinella.coop)

tel 0463 600168; mail [info@lacoccinella.coop](mailto:info@lacoccinella.coop)

## Territorio della Val d'Adige e Comune di Trento



**Progetto:** Laboratorio Summer Mix:

costruire saperi, liberare tempo

**Ente organizzatore:** La Coccinella scs Onlus

**Tipologia di attività e breve descrizione:**

**#laboratori #cultura #arte #gioco**

Laboratori tematici mattutini guidati da professionisti che operano in ambiti artistici, educativi e culturali.

Scoperta dei castelli del territorio trentino, realizzata in collaborazione con diverse realtà culturali.

Attività ludico-motorie e momenti di socializzazione (gioco di gruppo, le attività di movimento all'aperto, giochi cooperativi e momenti ricreativi).

**Numero massimo di posti disponibili:** 50 utenti per turno settimanale a cui si aggiungono 5 posti riservati agli utenti con disabilità

**Tariffa oraria:** € 4,63

Tariffa oraria per minori con disabilità: € 17,20 / € 28,88

**Luogo di svolgimento:** Trento (Mattarello)

Scuola Secondaria di primo grado "A. Fogazzaro"

**Contatti per informazioni/iscrizioni:**

[www.lacoccinella.coop](http://www.lacoccinella.coop)

tel 0463 600168; mail [info@lacoccinella.coop](mailto:info@lacoccinella.coop)

## Territorio della Val d'Adige e Comune di Trento



**Progetto:** Summer Lab: Gym & Mind; l'estate dove il corpo si muove e la mente si accende

**Ente organizzatore:** AM.IC.A. scs

**Tipologia di attività e breve descrizione:**

**#laboratori #cultura #arte #gioco #sport #lingue**

Attività sportive (ginnastica artistica, piscina e altri sport); attività educative (gestione e supporto ai compiti estivi, attività di lettura, giochi cooperativi e di socializzazione, visita a luoghi di interesse educativo, fattoria didattica, orto botanico, ecc); attività culturali (visita di luoghi ad interesse culturale con possibilità di effettuare attività laboratoriali; attività linguistiche (sperimentazione della modalità Clil (Content and language integrated learning) durante le attività motorie sportive.

**Numero massimo di posti disponibili:** 50 utenti per turno settimanale a cui si aggiungono 5 posti riservati agli utenti con disabilità

**Tariffa oraria:** € 5,00

Tariffa oraria per minori con disabilità: € 17,20 / € 28,88

**Luogo di svolgimento:** Struttura sportiva a Trento Nord

**Contatti per informazioni/iscrizioni:**

[www.amicacoop.net](http://www.amicacoop.net)

tel 0461 992177; mail [info@amicacoop.net](mailto:info@amicacoop.net)

## Comunità della Val di Non e Comunità della Valle di Sole



**Progetto:** #nonsolosport: sport, esperienze e scoperta del territorio

**Ente organizzatore:** La Coccinella scs Onlus

**Tipologia di attività e breve descrizione:**

**#laboratori #cultura #arte #gioco #sport #territorio**

Laboratori di sport (percorsi di avvicinamento a diverse discipline con approccio ludico e inclusivo); laboratori creativi e espressivi, spazi dedicati all'espressione personale attraverso attività artistiche (disegno, costruzione, storytelling, teatro leggero), spesso connessi alle esperienze vissute durante la giornata; laboratori di lingua inglese basati su metodologie attive (giochi, role play, attività di gruppo), che privilegiano l'uso pratico e comunicativo della lingua in contesti informali; educazione musicale (percorso settimanale realizzato con insegnanti della Scuola musicale, che alterna canto corale, ritmo e scoperta degli strumenti); gite ed esperienze sul territorio).

**Numero massimo di posti disponibili:** 50 utenti per turno settimanale a cui si aggiungono 5 posti riservati agli utenti con disabilità

**Tariffa oraria:** € 4,25

Tariffa oraria per minori con disabilità: € 17,20 / € 28,88

**Luogo di svolgimento:** Cles

Scuola Primaria Bernardo Clesio - Via Chini, 31

**Contatti per informazioni/iscrizioni:** [www.lacoccinella.coop](http://www.lacoccinella.coop)  
tel 0463 600168; mail [info@lacoccinella.coop](mailto:info@lacoccinella.coop)

## Comunità della Val di Non e Comunità della Valle di Sole



**Progetto:** Laboratorio ValdiSole:

esplorare il territorio, costruire relazioni

**Ente organizzatore:** La Coccinella scs Onlus

**Tipologia di attività e breve descrizione:**

**#laboratori #cultura #arte #gioco #sport #territorio**

Attività sportive e ludico-motorie; laboratori creativi e manuali nei quali i bambini potranno sperimentare attività di costruzione, manipolazione e produzione artistica utilizzando materiali semplici e di recupero; attività ludiche e grandi giochi (giochi di gruppo, cacce al tesoro e attività cooperative); gite (giornate in piscina, visite a parchi gioco e strutture ricreative, escursioni in montagna attività naturalistiche e di scoperta del territorio).

**Numero massimo di posti disponibili:** 50 utenti per turno settimanale a cui si aggiungono 5 posti riservati agli utenti con disabilità

**Tariffa oraria:** € 4,50

Tariffa oraria per minori con disabilità: € 17,20 / € 28,88

**Luogo di svolgimento:** due sedi

Ossana - ex Scuola Materna - Via Venezia, 1

Malè - Scuola primaria - Via alla Croce

**Contatti per informazioni/iscrizioni:**

[www.lacoccinella.coop](http://www.lacoccinella.coop)

tel 0463 600168; mail [info@lacoccinella.coop](mailto:info@lacoccinella.coop)

# [www.estatefamily.it](http://www.estatefamily.it)

Scopri il **portale dedicato alle famiglie** che raccoglie le attività estive per bambini e ragazzi.

Una **piattaforma rinnovata** dove le organizzazioni possono dare luce ai propri progetti e dove le famiglie possono trovare, con pochi clic, la più **ampia scelta di attività per l'estate**.

Oltre ai servizi **EstateLAB**, la piattaforma permette a tutte le organizzazioni, sia pubbliche che private, di inserire le proprie iniziative, offrendo così una panoramica completa delle attività estive in Trentino.



**Provincia autonoma di Trento**  
Agenzia per la coesione sociale

Agenzia per la Coesione sociale  
Provincia autonoma di Trento  
[www.trentinofamiglia.it](http://www.trentinofamiglia.it)



@agenzia coesione sociale



@Trentino\_Family



@trentinofamiglia



@Agenzia per la coesione sociale



@Trentino Famiglia

